

### I. INFORMACIÓN FINANCIERA

#### I) Detalles del Fondo

| Detalles del Fondo      |                                     |
|-------------------------|-------------------------------------|
| Razón Social            | Met3 Siefore Básica, S. A. de C. V. |
| Inicio de Operaciones   | 03/03/2008                          |
| Tipo de Fondo           | Básica                              |
| Clave Bolsa             | MET3                                |
| Activos Administrados * | 22,798                              |
| ISIN                    | MX54ME080026                        |
| Comisión Anual          | 1.14%                               |
| Administrador           | MetLife Afore, S.A. de C.V.         |
| Director General        | Mtro. Enrique Alejandro Giménez     |
| Presidente del Consejo  | Sofía Belmar Berumen                |

#### Activos Administrados \*

\$22,798

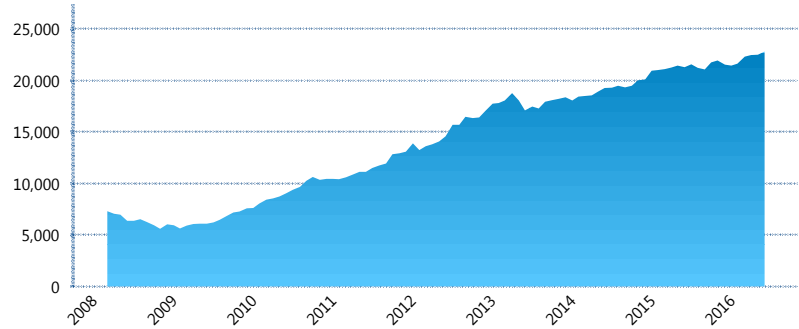

\*Cifras en millones de pesos

Contiene el efecto de fusiones, cortes transversales y transferencias por edad. Para mayor información consultar: <http://www.consar.gob.mx/factsheets/EC/ECSAR.pdf>

#### II) Inversiones

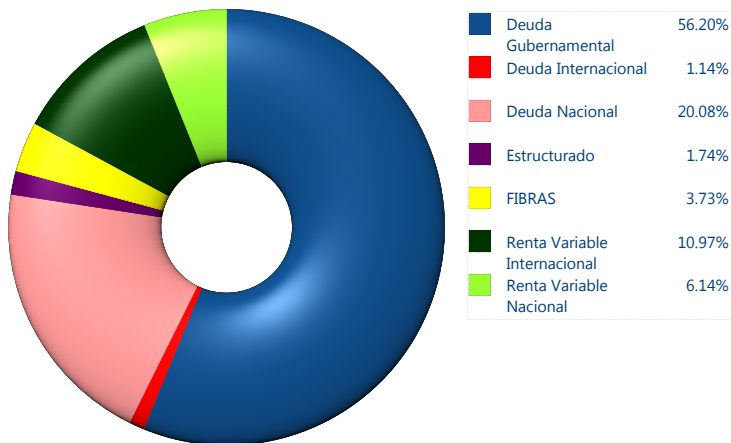

| Tipo de Instrumento          |                                 | Metlife (SB3)  | Sistema Básicas 3** |
|------------------------------|---------------------------------|----------------|---------------------|
| Renta Variable Nacional      | Renta Variable Nacional         | 6.14%          | 7.08%               |
|                              | <b>Total</b>                    | <b>6.14%</b>   | <b>7.08%</b>        |
| Renta Variable Internacional | Renta Variable Internacional    | 10.97%         | 12.67%              |
|                              | <b>Total</b>                    | <b>10.97%</b>  | <b>12.67%</b>       |
| Mercancías                   | Mercancías                      | 0.00%          | 0.25%               |
|                              | <b>Total</b>                    | <b>0.00%</b>   | <b>0.25%</b>        |
| FIBRAS                       | FIBRAS                          | 3.73%          | 2.03%               |
|                              | <b>Total</b>                    | <b>3.73%</b>   | <b>2.03%</b>        |
| Estructurado                 | Estructurados                   | 1.74%          | 4.68%               |
|                              | <b>Total</b>                    | <b>1.74%</b>   | <b>4.68%</b>        |
| Deuda Nacional               | Alimentos                       | 0.14%          | 0.26%               |
|                              | Automotriz                      | 0.00%          | 0.04%               |
|                              | Banca de Desarrollo             | 0.33%          | 2.04%               |
|                              | Bancario                        | 1.72%          | 1.22%               |
|                              | Bebidas                         | 1.04%          | 0.50%               |
|                              | Cemento                         | 0.21%          | 0.06%               |
|                              | Centros Comerciales             | 0.00%          | 0.07%               |
|                              | Consumo                         | 0.68%          | 0.33%               |
|                              | Deuda CP                        | 0.00%          | 0.02%               |
|                              | Empresas Productivas del Estado | 3.15%          | 3.26%               |
|                              | Estados                         | 0.00%          | 0.70%               |
|                              | Europesos                       | 4.01%          | 2.75%               |
|                              | Grupos Industriales             | 0.30%          | 0.79%               |
|                              | Infraestructura                 | 3.41%          | 3.02%               |
|                              | Otros                           | 0.78%          | 1.03%               |
|                              | Papel                           | 0.06%          | 0.13%               |
|                              | Serv. Financieros               | 0.16%          | 0.19%               |
| Telecom                      | 1.39%                           | 1.60%          |                     |
| Transporte                   | 0.48%                           | 0.29%          |                     |
| Vivienda                     | 2.23%                           | 1.82%          |                     |
| <b>Total</b>                 | <b>20.08%</b>                   | <b>20.10%</b>  |                     |
| Deuda Internacional          | Deuda Internacional             | 1.14%          | 0.72%               |
|                              | <b>Total</b>                    | <b>1.14%</b>   | <b>0.72%</b>        |
| Deuda Gubernamental          | BONDESD                         | 0.00%          | 0.84%               |
|                              | BONOS                           | 21.59%         | 19.72%              |
|                              | BPA182                          | 0.00%          | 0.01%               |
|                              | BPAS                            | 0.00%          | 0.16%               |
|                              | BPAT                            | 0.00%          | 0.12%               |
|                              | CBIC                            | 2.18%          | 3.82%               |
|                              | CETES                           | 0.42%          | 2.87%               |
|                              | REPORTO                         | 0.62%          | 2.11%               |
|                              | UDIBONO                         | 29.80%         | 21.33%              |
|                              | UMS                             | 1.59%          | 1.50%               |
| <b>Total</b>                 | <b>56.20%</b>                   | <b>52.47%</b>  |                     |
| <b>Total</b>                 | <b>100.00%</b>                  | <b>100.00%</b> |                     |

#### Evolución de Inversiones

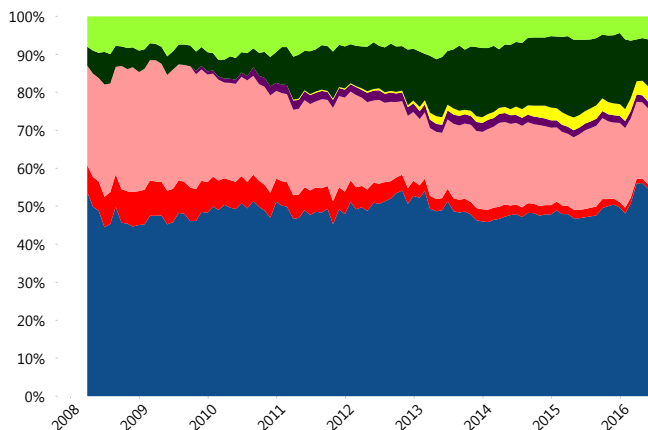

\*\*Considera las inversiones de todo el grupo de SIEFORES Básicas 3 Cifras al cierre de junio de 2016

### III) Desempeño

#### Rendimiento Bolsa

| Tipo   | Metlife (SB3) | Sistema Básicas 3 |
|--------|---------------|-------------------|
| 1 año  | 2.89%         | 2.79%             |
| 2 años | 3.63%         | 3.41%             |
| 3 años | 6.15%         | 5.98%             |
| 5 años | 6.52%         | 6.74%             |

#### Indicador de Rendimiento Neto

| Siefore              | IRN %        |
|----------------------|--------------|
| PensionISSSTE (SB3)  | 8.80%        |
| SURA (SB3)           | 8.33%        |
| Profuturo (SB3)      | 8.01%        |
| Banamex (SB3)        | 7.88%        |
| Principal (SB3)      | 7.43%        |
| <b>Metlife (SB3)</b> | <b>7.36%</b> |
| Invercap (SB3)       | 7.22%        |
| XXI-Banorte (SB3)    | 7.21%        |
| Azteca (SB3)         | 6.96%        |
| Coppel (SB3)         | 6.83%        |
| Inbursa (SB3)        | 4.71%        |
| Promedio Simple      | 7.34 %       |
| Promedio Ponderado   | 7.58 %       |

#### Evolución con inversión inicial de \$1000

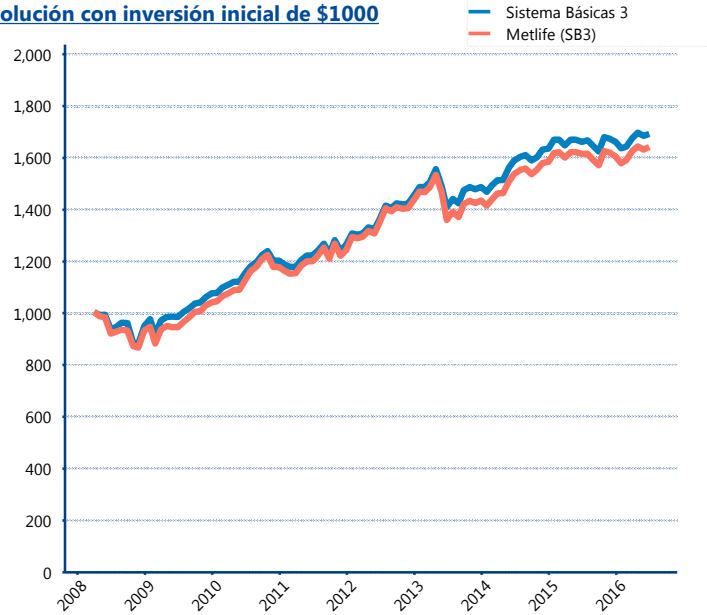

Construido con el precio de la Siefore registrado en la Bolsa Mexicana de Valores

### IV) Medidas de sensibilidad y riesgos

#### Evolución del Plazo Promedio Ponderado

